



TESOURO NACIONAL

# PREVISÃO PARA O MÊS DE MAIO DE 2026

FPM / FPE / IPI-Exp / FUNDEB



# PREVISÃO PARA O MÊS DE MAIO DE 2026

## FPM / FPE / IPI-Exp / FUNDEB

A Secretaria do Tesouro Nacional libera a cada decêndio, de acordo com os arts. 4º e 6º da Lei Complementar 62/1989, os valores referentes ao Fundo de Participação dos Municípios - FPM, Fundo de Participação dos Estados - FPE e Fundo de Compensação dos Estados Exportadores - IPI-EXP.

As previsões dos montantes a serem transferidos e suas variações são discriminadas por data de crédito e nome do Fundo. **Esta é apenas uma estimativa** de valores e baseia-se nos dados fornecidos pela Receita Federal do Brasil, **estando sujeita a alterações**.

Para cálculo das cotas decendiais, deve-se multiplicar o valor líquido (deduzido de Fundeb) da **última cota do mês anterior** pelo **Fator de Multiplicação** correspondente, discriminado conforme tabela abaixo:

### Fundo de Participação dos Municípios – FPM e Fundo de Participação dos Estados e do Distrito Federal – FPE

Data de crédito	Fator de Multiplicação	FPM Valores em R\$	FPE Valores em R\$	
08/05/2026	1,6459	9.374.774.764	8.958.118.108	REALIZADO
20/05/2026	0,3250	1.851.219.700	1.768.943.200	
29/05/2026	0,9799	5.581.301.700	5.333.243.900	
<b>No mês</b>		<b>16.807.296.164</b>	<b>16.060.305.208</b>	

Obs.: os valores do FPM, FPE e IPI-Exportação informados já foram deduzidos da parcela do FUNDEB – 20%.

### Fundo de Compensação dos Estados Exportadores - IPI – Exportação

Data de crédito	Fator de Multiplicação	Valores em R\$	
08/05/2026	6,2619	362.588.844	REALIZADO
20/05/2026	2,1304	123.358.500	
29/05/2026	2,0961	121.370.700	
<b>No mês</b>		<b>607.318.044</b>	

**Retenção e Depósito no Fundo de Manutenção e Desenvolvimento da Educação Básica – FUNDEB**  
Parcelas com origem no FPM, FPE e IPI-Exportação

<b>Data de Crédito</b>	<b>Valores em R\$</b>	
<b>08/05/2026</b>	4.673.870.429	REALIZADO
<b>20/05/2026</b>	935.880.316	
<b>29/05/2026</b>	2.758.979.042	
<b>No mês</b>	<b>8.368.729.787</b>	

**ESTIMATIVA TRIMESTRAL**

<b>Fundo</b>	<b>MAIO</b>	<b>JUNHO</b>	<b>JULHO</b>
FPM/ FPE/ FNE/FNO/FCO	16,9%	-1,0%	-33,0%
IPI-EXP	18,9%	14,0%	-10,0%

Obs.: As variações mensais têm como base o valor total ordinário creditado no mês anterior.

**VARIAÇÕES ESTIMADAS EM RELAÇÃO AO MESMO MÊS DO ANO ANTERIOR**

<b>Fundo</b>	<b>MAI/26 MAI/25</b>	<b>JUN/26 JUN/25</b>	<b>JUL/26 JUL/25</b>
FPM	3,0%	-0,7%	8,4%
FPE	3,0%	-0,7%	8,4%
IPI-EXP	11,2%	11,3%	16,8%

### VALORES ACUMULADOS (FPM e FPE)

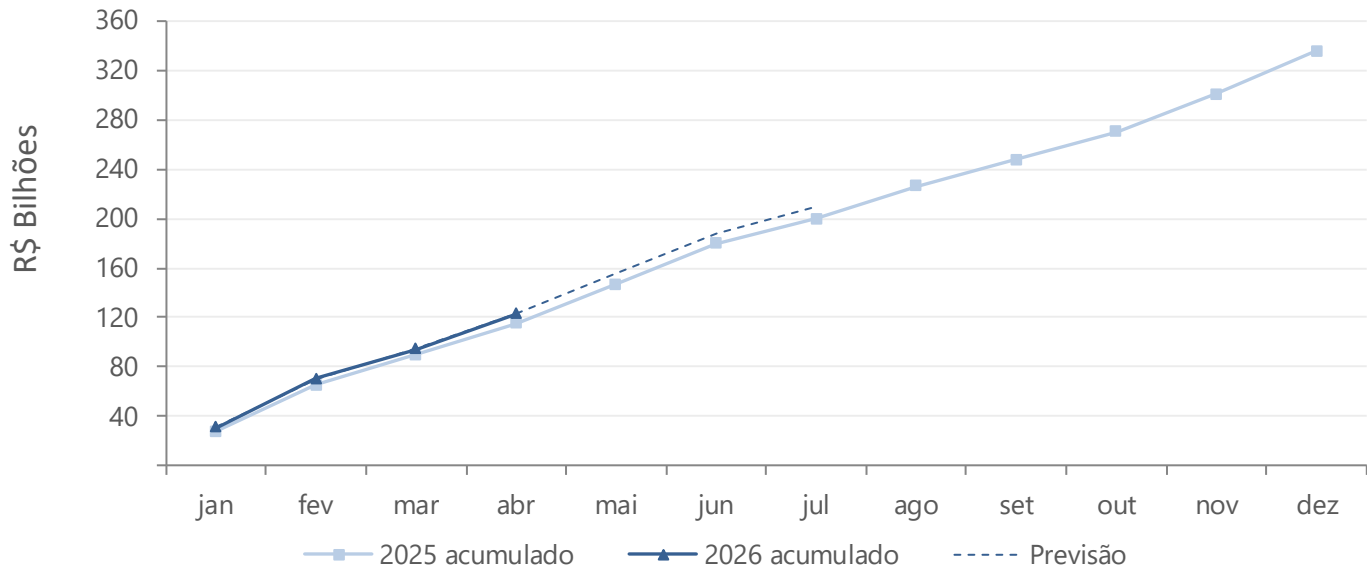

### SAZONALIDADE ANUAL (FPM e FPE)

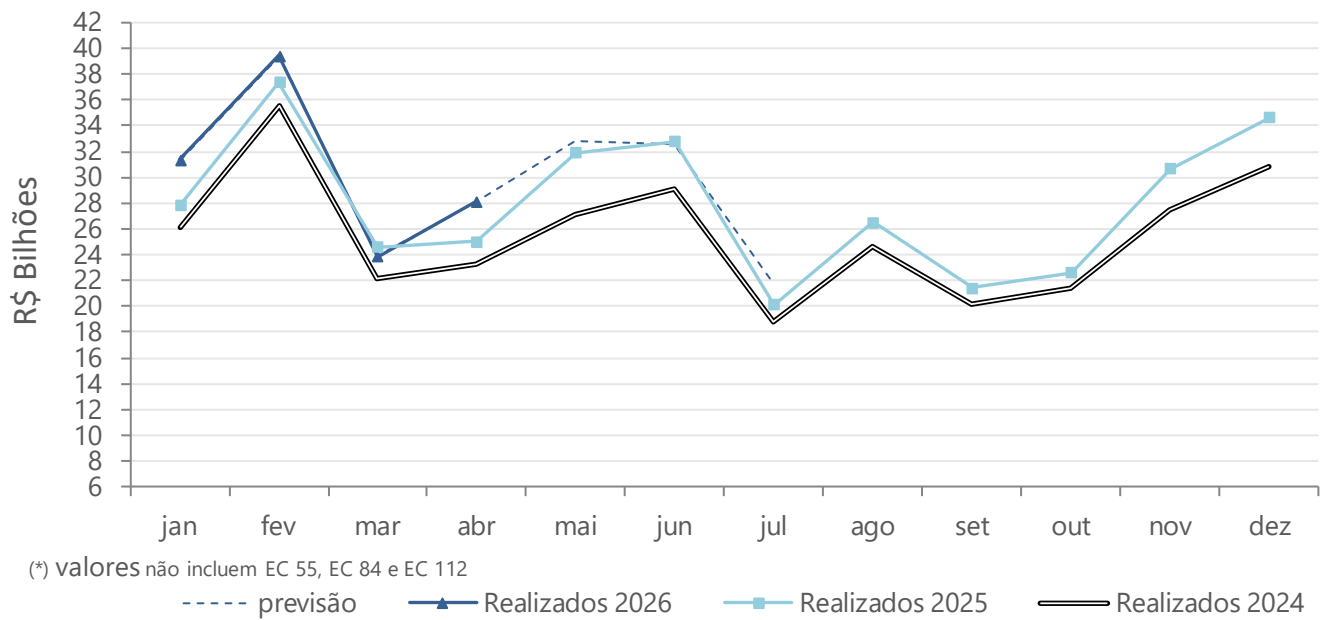

Atualizado em 13/5/2026  
 Baseado em informações fornecidas pela CGTES/STN a partir de estimativa da SRFB  
 GERED/COINT/STN/MF